

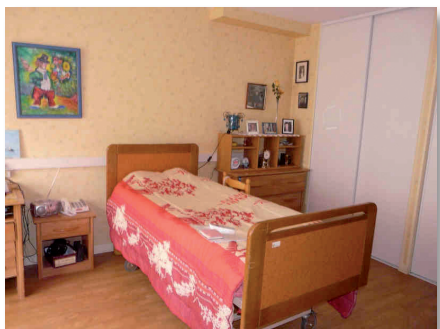

sociale, culturelle, voire même selon les cas, professionnelle, des personnes dépendantes, privilégiant la liberté du choix personnel de vie, en veillant au développement et à l'intérêt moral, social et matériel des personnes par tout moyen dont elle dispose.

La Résidence " **Les Gantelles - Les Fougères** " est composé de deux unités de vie différentes :



L'Unité de vie " Les Gantelles " **16 rue Franz Heller à Rennes**

L'Unité des Gantelles, qui dispose de six logements, est située dans le quartier Patton, à Rennes, ville intéressante et dynamique. La Résidence est proche du centre-ville, riche en matière d'équipements de santé, culturels et de loisirs. Par ailleurs, l'implantation géographique permet aux usagers de bénéficier des animations du foyer des jeunes travailleurs proche et accessible.



L'Unité de vie " Les Fougères " **1 et 3 Allée de la petite Pécherel** **à La Chapelle des Fougeretz**

L'Unité des Fougères qui dispose de sept logements, ainsi que d'un studio d'accueil temporaire, est située à la Chapelle des Fougeretz, au coeur du bourg, proche de toutes commodités. La commune de La Chapelle des Fougeretz, calme et plaisante, borde l'ancienne route de Saint-Malo à six kilomètres au nord de Rennes.

Pour tout contact :



02.99.13.02.05

ou par fax au 02.99.13.02.06

Courrier : Résidence ANPIHM
" Les Gantelles - Les Fougères "
3 Allée de la petite Pécherel
35520 LA CHAPELLE DES FOUGERETZ
anpihm.cetaire@orange.fr